

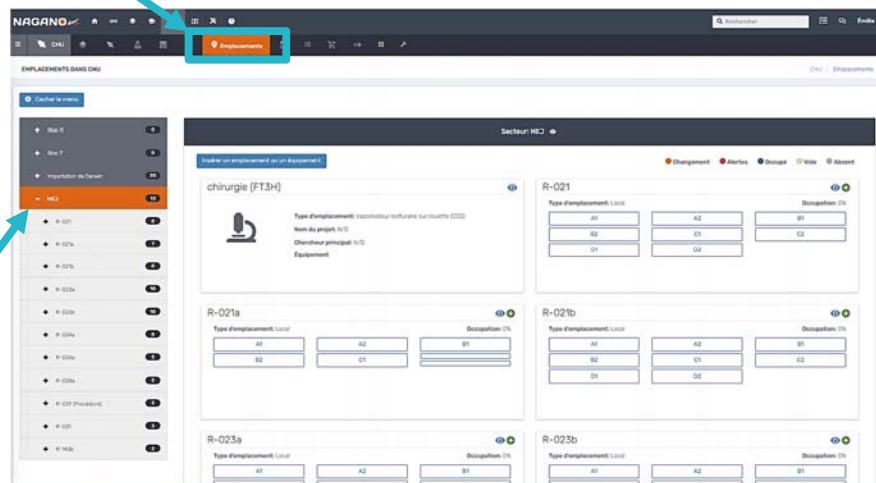

## Configuration représentative de l'animalerie

- #1 Dans l'onglet « emplacement », on retrouve la hiérarchie des locaux en fonction des sites du CRCHU de Québec.

Il est possible de développer la liste des emplacements en appuyant sur « + » ou de la réduire en appuyant sur « - ».

- #2 Pour avoir une vue d'un site, d'un local ou d'un support, appuyez sur l'icône .

Les informations affichées peuvent varier en fonction de vos droits d'accès (chercheurs, # de projet, etc.)

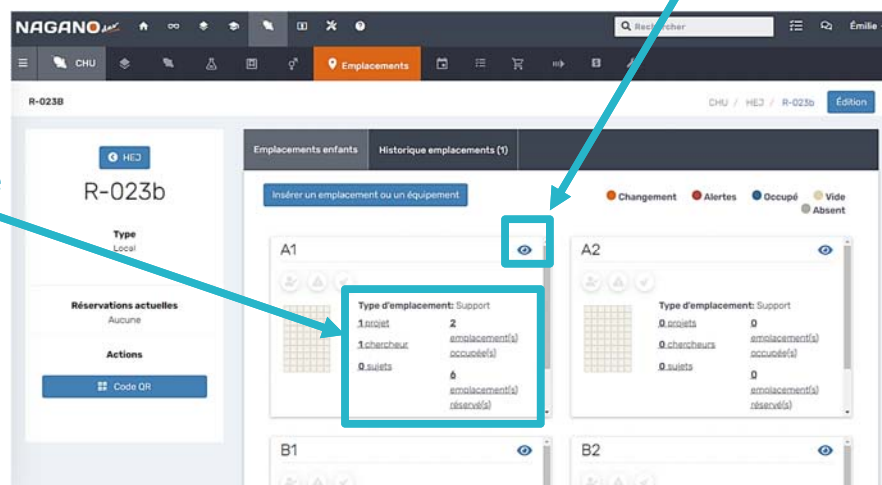

## Configuration représentative de l'animalerie

#3 Certains locaux ont des équipements disponibles pour la réservation.

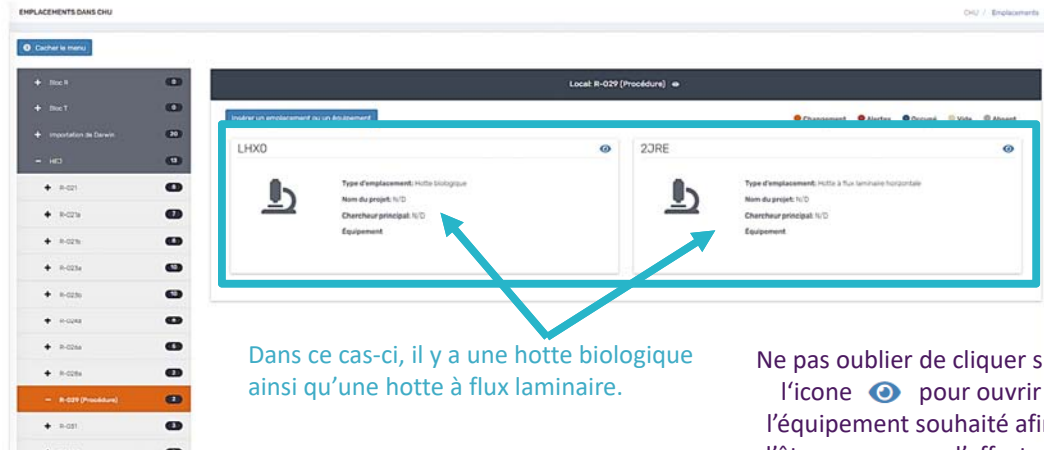

Dans ce cas-ci, il y a une hotte biologique ainsi qu'une hotte à flux laminaire.

Ne pas oublier de cliquer sur l'icône 👁 pour ouvrir l'équipement souhaité afin d'être en mesure d'effectuer des actions (Ex: réservation)

## Visualisation des cages d'un emplacement

#1 Avec la vue d'un support, vous avez une représentation visuelle des cages sur le support.

La partie de gauche permet différentes actions mais la plupart des boutons à utiliser se trouvent au-dessus du support.

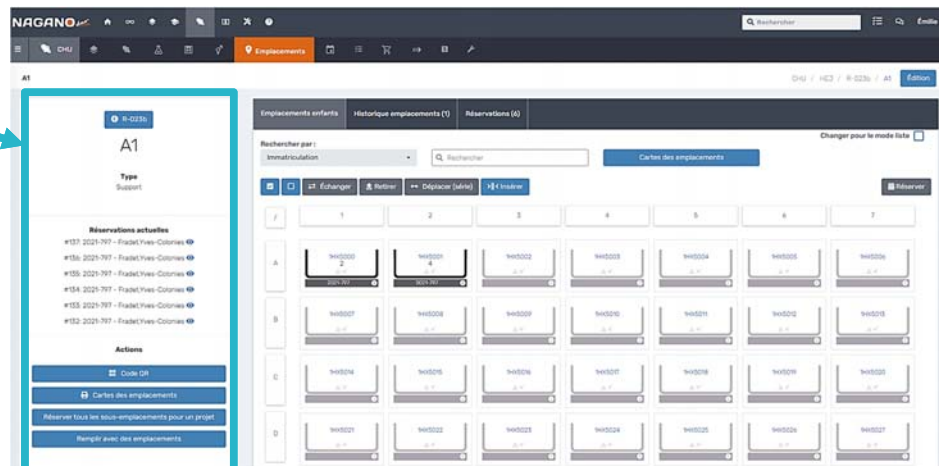

## Visualisation des cages d'un emplacement

- #2 Il est possible d'effectuer une recherche par projet, par numéro d'animal, par chercheur ou encore par lignée

Dans les cages occupées, le nombre d'animaux présent est indiqué et un code de couleur est appliqué pour préciser le sexe des animaux.

Rechercher par :  
Immatriculation  
Immatriculation  
# Projet  
# Sujet  
Chercheur  
Lignée

Rechercher

Cartes des emplacements

Déplacer (série) >< Insérer

Réserver

	1	2	3	4	5	6	7
A	94X5001 4 2019-77	94X5002	94X5003	94X5004	94X5005	94X5006	
B	94X5007	94X5008	94X5009	94X5010	94X5011	94X5012	94X5013
C	94X5014	94X5015	94X5016	94X5017	94X5018	94X5019	94X5020
D	94X5021	94X5022	94X5023	94X5024	94X5025	94X5026	94X5027

- #3 Par exemple, en effectuant une recherche par lignée, les cages qui correspondent à la recherche s'illuminent.

En cliquant sur l'icône d'information (i) d'une cage, une fenêtre avec le détail des animaux présents dans la cage s'affiche.

Rechercher par :  
Lignée  
C57BL/6-Tg (HSA-B\*702)2eDmd H2-K1bm

Cartes des emplacements

Echanger Retirer Déplacer (série) >< Insérer Réserver

	1	2	3	4	5	6	7
A	KC9T-000	KC9T-001	KC9T-002	KC9T-003	KC9T-004	KC9T-005	KC9T-006
B	KC9T-007 4 2019-42	KC9T-008 1 2019-42	KC9T-009 1 2019-42	KC9T-010 1 2019-42	KC9T-011 1 2019-42	KC9T-012 1 2019-42	KC9T-013 1 2019-42
C	KC9T-014	KC9T-015	KC9T-016	KC9T-017	KC9T-018	KC9T-019	KC9T-020

Cage - 3B - XC9T 009

Type: Cage • Projet: 2019-42 • Chercheur: Fradet, Yves

2019-42-267 ♀ • 2019-42-264 ♂

Visualiser

Le bouton « Visualiser » permet d'être redirigé vers la fiche de la cage.

## Visualisation des cages d'un emplacement

- #4** Lors de la visualisation d'un support, il est possible de changer la vue en format « liste » au lieu de la vue 2D.

Item #	Projet #	Chercheur #	Position #	Subjects *	Actions #
Cage - 76 - KCFI 007	2019-42	François, Yves	16		
Cage - 79 - KCFI 013	2019-42	François, Yves	79	2019-42-13 • 2019-42-301 • 2019-42-314	
Cage - 53 - KCFI 011	2019-42	François, Yves	53	2019-42-014 • 2019-42-045	
Cage - 55 - KCFI 039	2019-42	François, Yves	55	2019-42-014 • 2019-42-037	
Cage - 48 - KCFI 012	2019-42	François, Yves	48	2019-42-319 • 2019-42-322	
Cage - 39 - KCFI 038	2019-42	François, Yves	39	2019-42-319 • 2019-42-321	
Cage - 43 - KCFI 010	2019-42	François, Yves	43	2019-42-323	

## Réservations de salle et d'équipements

- #1** Lorsque la fiche de l'équipement est ouverte, vous pouvez visualiser le calendrier des réservations en cours.

Cliquer sur « Réserver pour un projet » afin de créer une réservation.

Lors du survol d'une réservation à l'aide de la souris, le détail de la réservation s'affichera.

## Réervations de salle et d'équipements

#2 Dans l'onglet « Réervations », vous pouvez consulter la liste des réservations d'équipements.

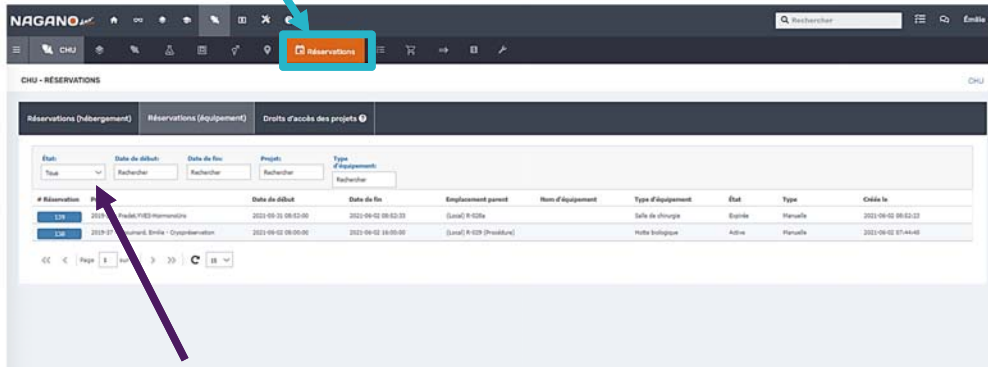

Attention de choisir « tous » dans l'état si vous souhaitez voir la totalité des réservations effectuées.

#3 Dans l'onglet « Réervations », vous pouvez aussi consulter la liste des droits d'accès en fonction des projets. Il s'agit des emplacements qui sont autorisés à héberger des cages pour ce protocole.

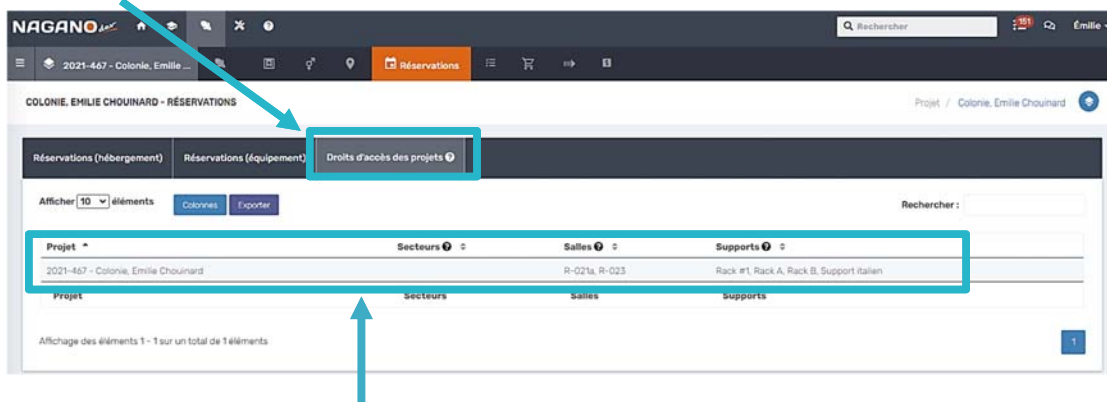

Dans ce cas-ci, les animaux du projet 2021-467 peuvent avoir des cages dans le local R-021a ainsi que R-023. Des supports précis peuvent aussi être spécifiés.

Si vous souhaitez ajouter un local ou un support, SVP en faire la demande à un super-utilisateur.

## Historique des emplacements

- #1 Il est possible de visualiser l'historique des emplacements occupés par un animal via l'onglet « emplacements » dans le dossier individuel.

Emplacement	Durée	Entrée	Sortie
[CHU] Cage souris Tecriplast - C3 - MOYR 084	Emplacement actuel	2021-04-13 13:38	
[CHU] Cage souris Tecriplast - C4 - MOYR 091	2 semaines 4 jours 22 heures 52 minutes 25 secondes	2021-03-25 14:45	2021-04-13 13:38
[CHU] Cage souris Tecriplast - C3 - MOYR 084	2 minutes 27 secondes	2021-03-25 14:43	2021-03-25 14:45

**Animal Details:**

- Animal: Souris
- Identifiant: # Nagano 2021-467-4
- Sexe: ♀
- Date de naissance: 2021-03-02
- Âge (jours): 120
- Âge (semaines): 17
- Date de sevrage: N.D.
- Dernière reproduction: En cours
- Emplacement actuel: Cage souris Tecriplast - C3 - MOYR 084